

Doorsnede A-A

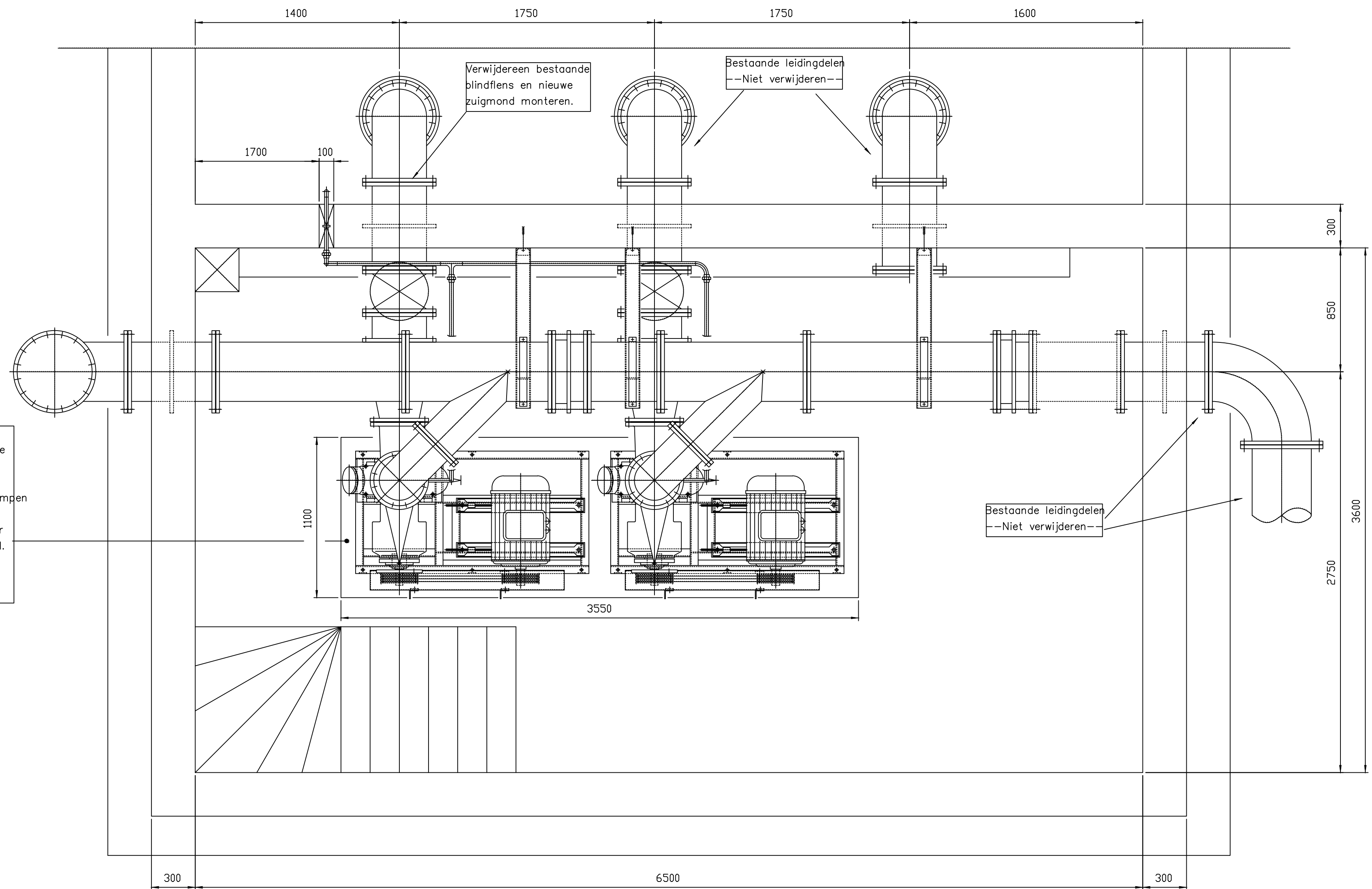

Doorsnede B-B

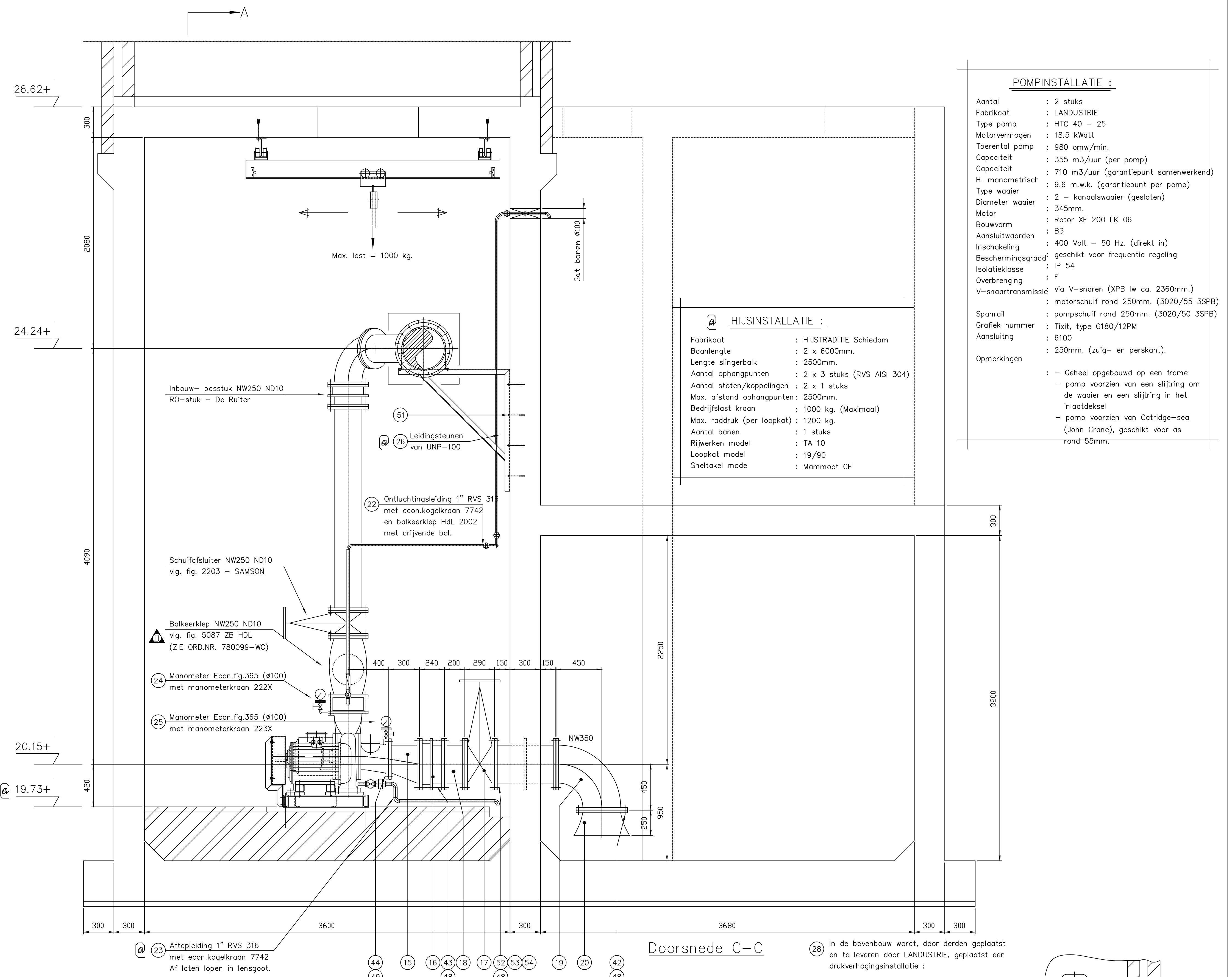

Doorsnede C-C

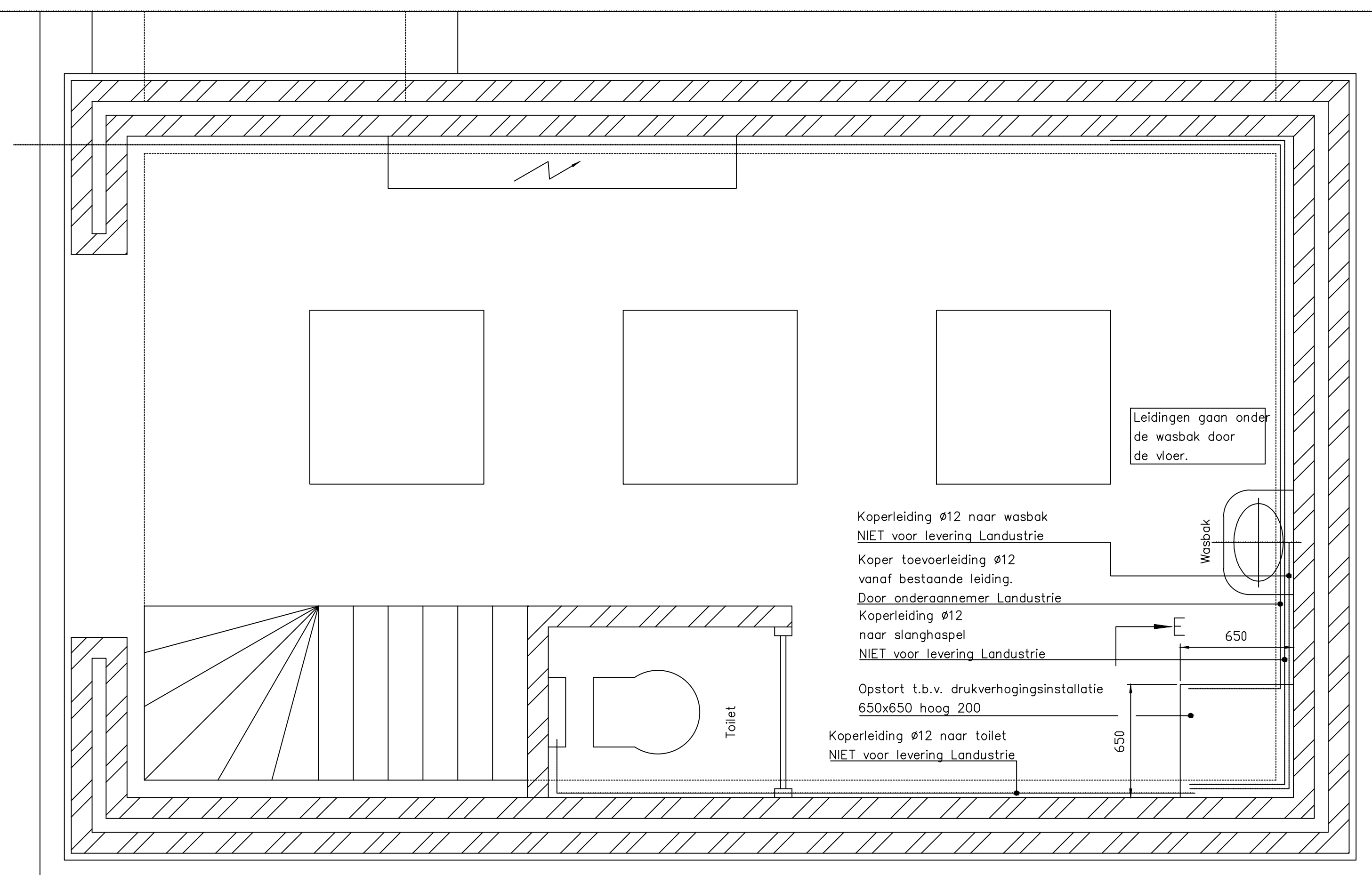

Doorsnede D-D

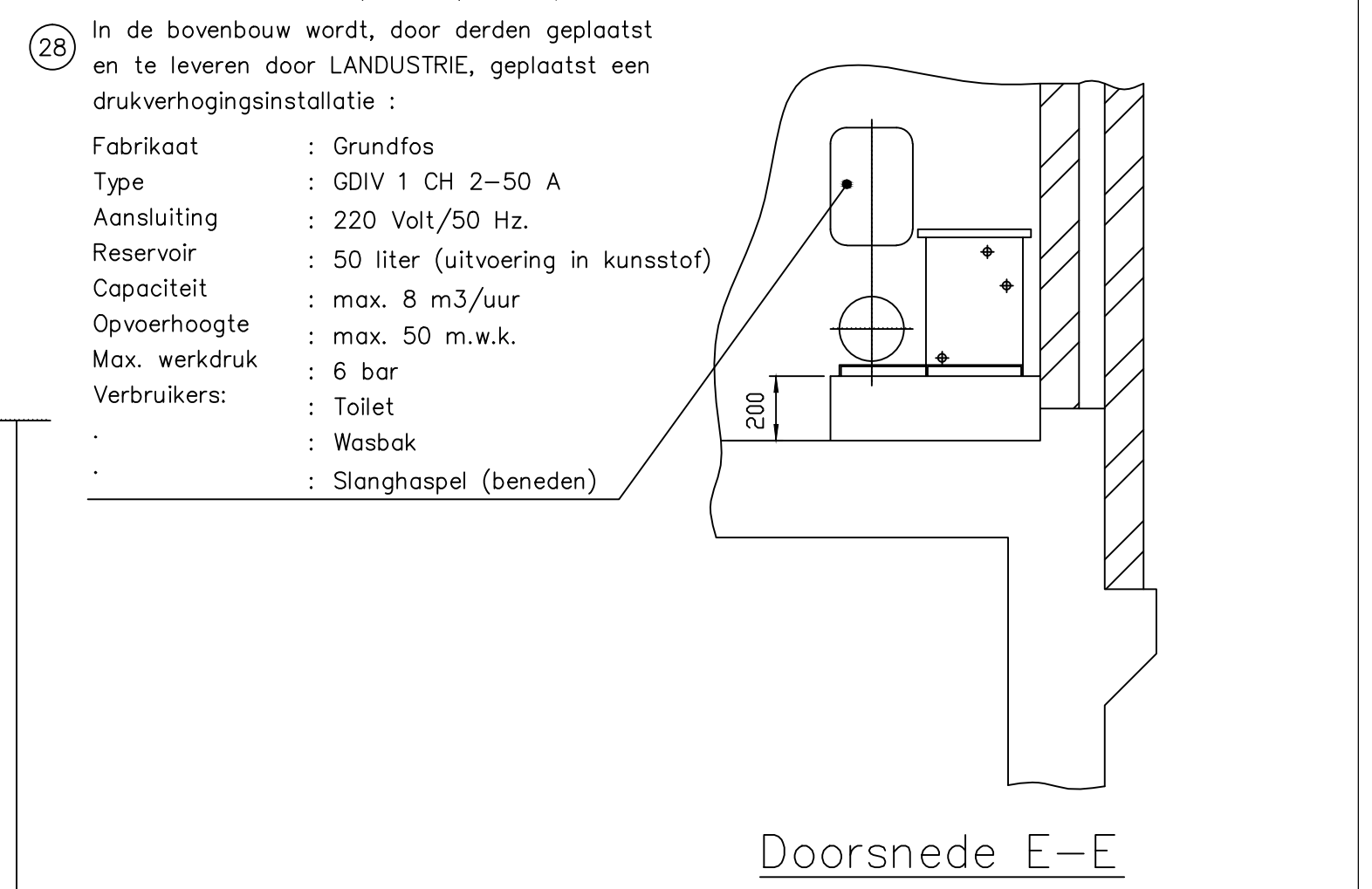

Doorsnede E-E

Maten in mm, Peilmaten in meters t.o.v. N.A.P.

Bestaand leidingwerk en pompen verwijderen en afvoeren naar de daarvoor bestemde plaats. Indien aangegeven leidingdelen laten zitten.

POMPINSTALLATIE :	
Aantal	: 2 stuks
Fabrikaat	: LANDUSTRIE
Type pomp	: HTC 40 - 25
Motorvermogen	: 18.5 kWatt
Toerental pomp	: 980 omw/min.
Capaciteit	: 355 m3/uur (per pomp)
Capaciteit	: 710 m3/uur (garantiepunt samenwerkend)
H. monometrisch	: 9.6 m.w.k. (garantiepunt per pomp)
Type waaler	: 2 - kanalswaaler (gesloten)
Diameter waaler	: 345mm.
Motor	: Rotor XF 200 LK 06
Bouwvorm	: B3
Aansluitwaarden	: 400 Volt - 50 Hz. (direkt in)
Inschakeling	: geschikt voor frequentie regeling
Beschermingsgraad	: IP 54
Isolatieklasse	: F
Overbrenging	: F
V-snaartransmissie	: via V-snaren (XPB l.w ca. 2360mm.)
Spanrail	: motorschuif rond 250mm. (3020/55 35PB)
Grafiek nummer	: Tixit, type G180/12PM
Aansluiting	: 6100
Opmerkingen	: 250mm. (zuig- en perskant).
	: - Geheel opgebouwd op een frame
	: - pomp voorzien van een slijtring om de waaler en een slijtring in het inlaatdeksel
	: - pomp voorzien van Catridge-seal (John Crane), geschikt voor as rand 55mm.

HIJNSINSTALLATIE :	
Fabrikaat	: HIJSTRADITE Schiedam
Baanlengte	: 2 x 6000mm.
Leugte slingerbalk	: 2500mm.
Aantal ophangpunten	: 2 x 3 stuks (RVS AISI 304)
Aantal stoten/koppelingen	: 2 x 1 stuks
Max. afstand ophangpunten	: 2500mm.
Bedrijfslast kraan	: 1000 kg. (Maximaal)
Max. raddruk (per loopkat)	: 1200 kg.
Aantal banen	: 1 stuks
Rijwerken model	: TA 10
Loopkat model	: 19/90
Snelkat model	: Mammoet CF

In de bovenbouw wordt, door derden geplaatst en te leveren door LANDUSTRIE, geplaatst een drukverhogingsinstallatie :	
Fabrikaat	: Grundfos
Type	: GDV 1 CH 2-50 A
Aansluiting	: 220 Volt/50 Hz.
Reservoir	: 50 liter (uitvoering in kunststof)
Capaciteit	: max. 8 m3/uur
Opvoerhoogte	: max. 50 m.w.k.
Max. werkdruk	: 6 bar
Verbruikers:	: Toilet
	: Wasbak
	: Slanhospel (beneden)

Deze tekening is ons eigendom en mag zonder schriftelijke toestemming niet worden gereproduceerd, verspreid of anderszins openbaar gemaakt. Het is niet toegestaan deze tekening te kopiëren, te verspreiden of anderszins openbaar te maken. Het is niet toegestaan deze tekening te kopiëren, te verspreiden of anderszins openbaar te maken.		Landustrie BV Postbus 199, 8200 AB Sneek Telefoon (0512) 80001 Fax (0512) 80002 E-mail: info@landustrie.nl		A0
This drawing is our property and may not be copied, multiplied, shown to third parties, nor used for manufacturing purposes without our written approval.		Opstelling Rioolgemaal Someren Noord Gemeente N.Someren - Waterschap De AA		
Deze tekening is een ontwerp en dient niet te worden gebruikt voor de uitvoering van de werken. Het is niet toegestaan deze tekening te kopiëren, te verspreiden of anderszins openbaar te maken.		Ged. M. Hettings Datum: 16-2-95 De wijzigingstap: 25-02-95 Schiedam: 100		200795EE
Int. Status: Tekening gereed		Ext. Status: Goedgekeurd		